

AUDIÊNCIA PÚBLICA

Cumprimento de metas

*Lei de Responsabilidade
Fiscal*

Material de Apoio

1º QUADRIMESTRE

2026





APRESENTAÇÃO

Este documento constitui o Relatório de Apoio à Audiência Pública de Prestação de Contas, referente ao período de janeiro a abril de 2026. Sua elaboração visa consolidar os dados da execução orçamentária e financeira do Município, servindo como instrumento de consulta para que a população possa acompanhar de forma qualificada os debates na audiência.

A divulgação deste material e a realização do encontro público cumprem as determinações da **Lei de Responsabilidade Fiscal (Lei Complementar nº 101/2000)**. Mais do que uma formalidade legal, este relatório é um compromisso da administração com a transparência pública, permitindo que cada cidadão compreenda como os recursos provenientes de impostos e transferências estão sendo aplicados.

A Prefeitura Municipal de Santa Branca convida todos os cidadãos, representantes de associações e entidades de classe para participarem da audiência pública. Este é o momento oficial de diálogo, onde a equipe técnica apresentará o detalhamento dos números e responderá a questionamentos sobre a gestão do orçamento municipal.

Cordialmente,

Secretaria Municipal de Finanças

CONVITE!

AUDIÊNCIA PÚBLICA

A Prefeitura de Santa Branca convida a população para participar da **Audiência Pública** referente ao cumprimento da **Lei de Responsabilidade Fiscal / 1º Quadrimestre** de 2026.



28 MAIO



18H

Secretaria de Educação

*Material de apoio e mais informações, no **site!***



PREFEITURA DE
SANTA BRANCA

A Audiência será transmitida, ao vivo, no canal da Prefeitura Municipal de Santa Branca: [link!](#)



A LRF E O CONTROLE FISCAL

Para orientar a leitura, os dados estão divididos em dois grandes blocos de controle fiscal, conforme exigido pela legislação vigente:

- Equilíbrio Orçamentário (RREO): Através dos demonstrativos de Receita Corrente Líquida e de Resultados Primário e Nominal, verificamos se o município está arrecadando o suficiente para cobrir suas despesas e se a saúde financeira da prefeitura está preservada para os próximos meses.
- Gestão de Limites e Dívida (RGF): Destacamos o relatório de Despesa com Pessoal (verificando se os salários e encargos respeitam o teto da lei) e o de Dívida Consolidada Líquida, que monitora o endividamento do município.
- Compromissos Constitucionais: O relatório detalha as aplicações em Saúde e Educação, garantindo que os percentuais mínimos obrigatórios por lei estejam sendo investidos diretamente em benefício da comunidade nestas áreas prioritárias.



A LRF E O CONTROLE FISCAL

Para análise detalhada, consulte os demonstrativos oficiais em anexo:

1. Execução das Receitas e Despesas Orçamentárias: Balanço Orçamentário.
2. Controle de Gastos e Dívida: Despesa com Pessoal e Dívida Consolidada Líquida.
3. Resultados da Gestão: Demonstrativo de Receita Corrente Líquida (RCL), Demonstrativos dos Resultados Primário e Nominal.
4. Investimentos em Áreas Sociais: Quadros de Aplicação de Recursos na Saúde e no Ensino (Educação).

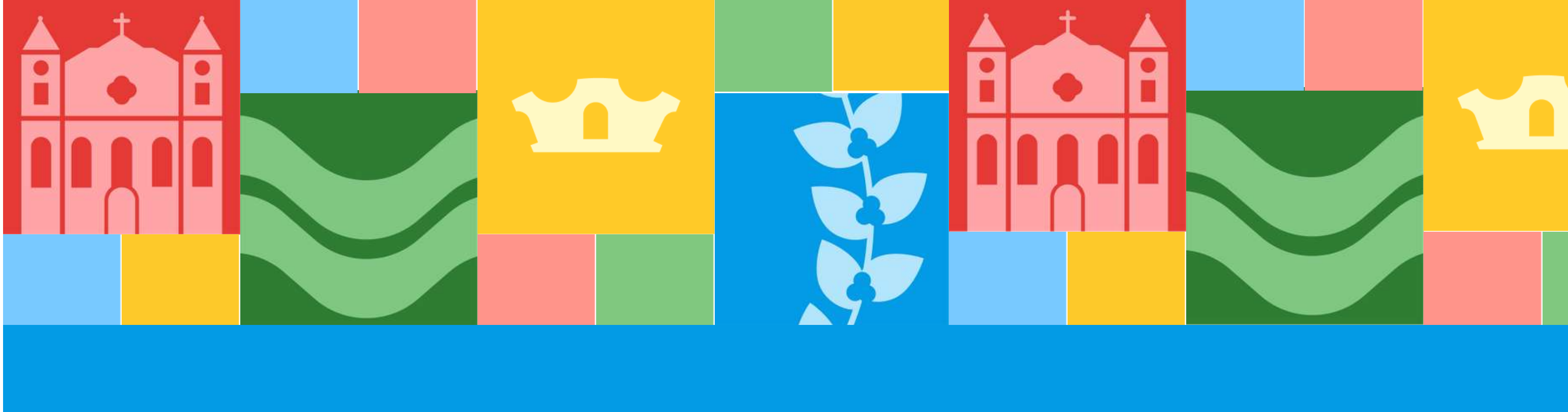

ANEXOS

**MUNICÍPIO DE SANTA BRANCA - SP**

Relatório Resumido da Execução Orçamentária

Orçamentos Fiscal e da Seguridade Social

Balanco Orçamentário

LRF, art. 52, alíneas "a" e "b" do inciso I e II, alíneas "a" e "b" do inciso II

2º Bimestre de 2026

Receitas Orçamentárias	Previsão			Receitas Realizadas até o Bimestre	Saldo a Realizar
	Inicial	Atualizada	Até o Bimestre		
RECEITAS CORRENTES	101.735.921,80	101.735.921,80	33.895.685,40	35.291.704,13	66.444.217,67
Impostos, Taxas e Contribuições de Melhoria	14.616.129,00	14.616.129,00	4.872.044,56	5.959.667,35	8.656.461,65
Contribuições	474.580,00	474.580,00	158.193,32	143.932,58	330.647,42
Receita Patrimonial	1.884.887,07	1.884.887,07	628.296,12	1.417.176,04	467.711,03
Receita de Serviços	96.294,00	96.294,00	32.098,00	50.721,00	45.573,00
Transferência Correntes	84.247.454,73	84.247.454,73	28.066.194,24	27.598.489,08	56.648.965,65
Outras Receitas Correntes	416.577,00	416.577,00	138.859,16	121.718,08	294.858,92
RECEITAS DE CAPITAL	10.000.000,00	10.000.000,00	3.333.333,32	1.688.809,61	8.311.190,39
Operações de Crédito	10.000.000,00	10.000.000,00	3.333.333,32		10.000.000,00
Transferências de Capital				1.688.809,61	-1.688.809,61
(-) DEDUÇÕES DA RECEITA	-9.093.047,20	-9.093.047,20	-2.818.364,24	-3.298.252,04	-5.794.795,16
RECEITAS INTRAORÇAMENTÁRIAS				9.835,52	-9.835,52
SUBTOTAL DAS RECEITAS (I)	102.642.874,60	102.642.874,60	34.410.654,48	33.692.097,22	68.950.777,38
OPERAÇÕES DE CRÉDITO/REFINANCIAMENTO (II)					
SUBTOTAL COM REFINANCIAMENTO (III) = (I + II)	102.642.874,60	102.642.874,60	34.410.654,48	33.692.097,22	68.950.777,38
DÉFICIT (IV)					
TOTAL (V) = (III + IV)	102.642.874,60	102.642.874,60	34.410.654,48	33.692.097,22	68.950.777,38

Despesas Orçamentárias	Dotação Inicial	Créditos Adic. / Anulações	Dotação Atualizada	Estágios da Despesa até o Bimestre			Saldo		
				Empenhado	Liquidado	Pago	A Empenhar	A Liquidar	A Pagar
DESPESAS CORRENTES	88.371.427,30	5.498.246,65	93.869.673,95	41.540.778,31	25.766.180,98	24.841.437,50	52.328.895,64	15.774.597,33	924.743,48
Pessoal e Encargos Sociais	44.249.241,85	5.379.144,80	49.628.386,65	13.809.840,67	13.786.946,71	13.103.025,62	35.818.545,98	22.893,96	683.921,09
Juros e Encargos da Dívida	1.508.298,70		1.508.298,70	1.508.298,70	518.170,70	518.170,70		990.128,00	
Outras Despesas Correntes	42.613.886,75	119.101,85	42.732.988,60	26.222.638,94	11.461.063,57	11.220.241,18	16.510.349,66	14.761.575,37	240.822,39
DESPESAS DE CAPITAL	13.473.947,70	13.599.270,07	27.073.217,77	17.051.685,17	3.384.946,09	3.381.231,09	10.021.532,60	13.666.739,08	3.715,00
Investimentos	11.670.100,00	13.599.270,07	25.269.370,07	15.247.837,47	2.821.014,34	2.817.299,34	10.021.532,60	12.426.823,13	3.715,00
Amortização / Refinanciamento da Dívida	1.803.847,70		1.803.847,70	1.803.847,70	563.931,75	563.931,75		1.239.915,95	
RESERVA DE CONTINGÊNCIA	860.625,00		860.625,00						
DESPESAS INTRAORÇAMENTÁRIAS		9.835,52	9.835,52	9.835,52	9.835,52	9,835,52			
SUBTOTAL DAS DESPESAS (VI)	102.706.000,00	19.107.352,24	121.813.352,24	58.602.299,00	29.160.962,59	28.232.504,11	62.350.428,24	29.441.336,41	928.458,48
AMORTIZAÇÃO DA DÍVIDA - REFINANCIAMENTOS (VII)									
SUBTOTAL COM REFINANCIAMENTO (VIII) = (VI + VII)	102.706.000,00	19.107.352,24	121.813.352,24	58.602.299,00	29.160.962,59	28.232.504,11	62.350.428,24	29.441.336,41	928.458,48
SUPERÁVIT (IX)					4.531.134,63				
TOTAL (X) = (VIII + IX)	102.706.000,00	19.107.352,24	121.813.352,24	58.602.299,00	33.692.097,22	28.232.504,11	62.350.428,24	29.441.336,41	928.458,48

ADRIANO MARCHESANI LEVORIN
PREFEITO MUNICIPALCLEITON RAFAEL DA SILVA
CONTADOR
CRC: 351519/O-4/SPHUDSON DE MELO DOMICIANO
CONTADOR
CRC: 1SP302996/SP

PREFEITURA MUNICIPAL DE SANTA BRANCA

Relatório de Gestão Fiscal - Poder Executivo
1º Quadrimestre de 2026

LRF, art. 48

Quadro Comparativo com os Limites da LRF	Valor	%
Receita Corrente Líquida Ajustada para Cálculo dos Limites de Endividamento	97.251.983,600	100,0000
Receita Corrente Líquida Ajustada para Cálculo dos Limites da Despesa com Pessoal	95.894.199,600	100,0000
Despesas Totais com Pessoal	39.787.353,630	41,4909
Limite Máximo (art. 20 LRF)	51.782.867,780	54,0000
Limite Prudencial 95% (par. ún. art. 22 LRF)	49.193.724,390	51,3000
Excesso a Regularizar		
Dívida Consolidada Líquida		
Saldo Devedor		
Limite Legal (arts. 3º e 4º Res. nº 40 Senado)	116.702.380,320	120,0000
Excesso a Regularizar		
Concessão de Garantias		
Montante		
Limite Legal (art. 9º Res. nº 43 Senado)	21.395.436,390	22,0000
Excesso a Regularizar		
Operações de Crédito (exceto ARO)		
Realizadas no Período		
Limite Legal (inc. I, art. 7º Res. nº 43 Senado)	15.560.317,380	16,0000
Excesso a Regularizar		
Antecipação da Receita Orçamentária		
Saldo Devedor		
Limite Legal (art. 10 Res. nº 43 Senado)	6.807.638,850	7,0000
Excesso a Regularizar		

ADRIANO MARCHESANI LEVORIN
PREFEITO MUNICIPAL

CLEITON RAFAEL DA SILVA
CONTADOR
CRC: 351519/O-4/SP

HUDSON DE MELO DOMICIANO
CONTADOR
CRC: 1SP302996/SP



PREFEITURA MUNICIPAL DE SANTA BRANCA

Demonstrativo da Dívida Consolidada Líquida

1º Quadrimestre de 2026

LRF, art. 55, inciso I, alínea "b"

Dívida Consolidada - Exceto RPPS	Saldo do Exercício Anterior	Saldo do Exercício de 2026		
		Até o 1º Quadrimestre	Até o 2º Quadrimestre	Até o 3º Quadrimestre
DÍVIDA CONSOLIDADA - DC (I)	25.815.563,29	26.507.596,72		
Dívida Mobiliária				
Dívida Contratual	20.500.000,00	20.500.000,00		
Precatórios Posteriores a 05/05/2000 (inclusive) - Vencidos e não Pagos	4.743.938,25	5.057.989,09		
Outras Dívidas	571.625,04	949.607,63		
DEDUÇÕES (II)	44.686.054,16	45.826.401,81		
Ativo Disponível	36.364.991,72	36.558.637,69		
Haveres Financeiros	10.100.142,59	10.103.541,40		
(-) Restos a Pagar Processados	1.313.152,29	6.608,85		
(-) Depósitos Restituíveis e Valores Vinculados	465.927,86	829.168,43		
DÍVIDA CONSOLIDADA LÍQUIDA (DCL)=(I - II)	-18.870.490,87	-19.318.805,09		
RECEITA CORRENTE LÍQUIDA - RCL	95.037.073,98	97.251.983,60		
% da DC sobre a RCL	27,16	27,26		
% da DCL sobre a RCL	-19,86	-19,86		
LIMITE DEFINIDO POR RESOLUÇÃO DO SENADO FEDERAL (%)	120,00	120,00		
DETALHAMENTO DA DÍVIDA CONTRATUAL	20.500.000,00	20.500.000,00		
Parcelamento de Dívidas				
De Tributos				
De Contribuições Sociais				
Previdenciárias				
Demais Contribuições Sociais				
Do FGTS				
Demais Dívidas Contratuais	20.500.000,00	20.500.000,00		
OUTROS VALORES NÃO INTEGRANTES DA DC	10.661.635,37	5.734.393,49		
Precatórios Anteriores/Posteriores a 05/05/2000	2.872.755,91	2.372.755,91		
Insuficiência Financeira				
Depósitos	19.866,19	10.721,01		
Restos a Pagar não Processados de Exercícios Anteriores	7.769.013,27	3.350.916,57		
Antecipação de Receita Orçamentária - ARO				



MUNICÍPIO DE SANTA BRANCA - SP

Relatório Resumido da Execução Orçamentária
Orçamentos Fiscal e da Seguridade Social

Demonstrativo de Apuração da Receita Corrente Líquida - RCL

LRF, artigo 53, inciso I

2º Bimestre de 2026

Especificação	Evolução da Receita Realizada nos Últimos 12 Meses												Total (últimos 12 meses)
	mai/2025	jun/2025	jul/2025	ago/2025	set/2025	out/2025	nov/2025	dez/2025	jan/2026	fev/2026	mar/2026	abr/2026	
RECEITAS CORRENTES (I)	8.604.367,30	7.373.014,85	8.748.149,53	7.771.136,18	8.367.310,04	11.388.187,24	7.567.431,53	11.241.019,90	8.526.913,10	8.029.299,94	10.156.726,26	8.578.764,83	106.352.320,70
Impostos, Taxas e Contribuições de Melhoria	1.762.108,47	1.066.826,59	1.271.721,78	1.606.281,32	1.133.890,17	1.307.338,26	917.440,57	1.641.894,82	860.797,76	969.201,67	2.232.015,86	1.897.652,06	16.667.169,33
Contribuições	43.442,15	38.841,58	30.214,52	39.938,30	32.436,20	30.709,52	36.710,67	31.758,36	33.433,54	36.485,77	37.410,86	36.602,41	427.983,88
Receita Patrimonial	233.107,85	204.112,57	244.548,37	209.423,74	225.757,92	238.924,55	233.760,88	374.324,88	369.081,90	321.580,37	383.640,65	342.873,12	3.381.136,80
Receita de Serviços	8.183,00	7.731,00	9.933,00	12.189,00	10.138,00	10.216,00	11.149,76	9.427,00	12.054,00	10.575,00	12.897,00	15.195,00	129.687,76
Transferência Correntes	6.504.371,39	6.023.118,47	7.136.917,41	5.888.973,18	6.950.777,14	9.768.435,97	6.362.448,37	9.179.854,78	7.244.321,76	6.676.736,83	7.489.069,92	6.188.360,57	85.413.385,79
Outras Receitas Correntes	53.154,44	32.384,64	54.814,45	14.330,64	14.310,61	32.562,94	5.921,28	3.760,06	7.224,14	14.720,30	1.691,97	98.081,67	332.957,14
TOTAL DAS RECEITAS CORRENTES	8.604.367,30	7.373.014,85	8.748.149,53	7.771.136,18	8.367.310,04	11.388.187,24	7.567.431,53	11.241.019,90	8.526.913,10	8.029.299,94	10.156.726,26	8.578.764,83	106.352.320,70
DEDUÇÕES (II)	775.538,73	713.256,99	613.482,09	663.931,49	613.912,39	603.932,71	716.722,21	889.639,84	916.931,35	883.919,00	764.154,89	733.246,80	8.888.668,49
Contribuição do Servidor a R.P.P.S													
Receitas de Compensação Previdenciária													
Ganhos com Aplicação Financeira do RPPS													
Dedução de Receita para Formação do FUNDEB	775.538,73	713.256,99	613.482,09	663.931,49	613.912,39	603.932,71	716.722,21	889.639,84	916.931,35	883.919,00	764.154,89	733.246,80	8.888.668,49
RECEITA CORRENTE LÍQUIDA (III) = (I - II)													97.463.652,21
(-) Transferências obrigatórias da União relativas às emendas individuais (art. 166-A, 1, da CF) (IV)	88,46	86,08	101,94	93,14	98,95	104,37	201.551,98	2.008,55	1.939,17	1.679,63	2.056,95	1.859,39	211.668,61
RECEITA CORRENTE LÍQUIDA AJUSTADA PARA PARA CÁLCULO DOS LIMITES DE ENDIVIDAMENTO (V) = (III - IV)													97.251.983,60
(-) Transferências obrigatórias da União relativas às emendas de bancada (art. 166, 16, da CF) (VI)													
Vencimento dos agentes comunitários de saúde e dos agentes de combate às endemias (EC 120/2022) (VII)	103.224,00	103.224,00	103.224,00	103.224,00	100.188,00	100.188,00	100.188,00	203.412,00	110.228,00	110.228,00	110.228,00	110.228,00	1.357.784,00
RECEITA CORRENTE LÍQUIDA AJUSTADA PARA CÁLCULO DOS LIMITES DA DESPESA COM PESSOAL (VIII) = (V - VI - VII)													95.894.199,60

ADRIANO MARCHESANI LEVORIN
PREFEITO MUNICIPAL

CLEITON RAFAEL DA SILVA
CONTADOR
CRC: 351519/O-4/SP

HUDSON DE MELO DOMICIANO
CONTADOR
CRC: 1SP302996/SP



MUNICÍPIO DE SANTA BRANCA - SP

Relatório Resumido da Execução Orçamentária
Orçamentos Fiscal e da Seguridade Social
Demonstrativo do Resultado Primário

LRF, art 53, inciso III

2º Bimestre de 2026

Receitas Fiscais	Previsão Inicial	Previsão Atualizada	Receitas Realizadas até o Bimestre
RECEITAS FISCAIS CORRENTES (I)	99.851.034,73	99.851.034,73	33.874.528,09
Receita Tributária	14.616.129,00	14.616.129,00	5.959.667,35
Receita de Contribuição	474.580,00	474.580,00	143.932,58
Receita Previdenciária			
Outras Contribuições	474.580,00	474.580,00	143.932,58
Receita Patrimonial Líquida			
Receita Patrimonial	1.884.887,07	1.884.887,07	1.417.176,04
(-) Aplicações Financeiras	1.884.887,07	1.884.887,07	1.417.176,04
Transferências Correntes	84.247.454,73	84.247.454,73	27.598.489,08
Demais Receitas Correntes	512.871,00	512.871,00	172.439,08
Diversas Receitas Correntes	512.871,00	512.871,00	172.439,08
RECEITAS DE CAPITAL (II)	10.000.000,00	10.000.000,00	1.688.809,61
Operações de Crédito (III)	10.000.000,00	10.000.000,00	
Amortização de Empréstimos (IV)			
Alienação de Ativos			
Receitas de Alienação de Investimentos Temporários (V)			
Receitas de Alienação de Investimentos Permanentes (VI)			
Outras Alienações de Bens			
Transferências de Capital			1.688.809,61
Convênios			1.688.809,61
Outras Transferências de Capital			
Outras Receitas de Capital			
RECEITAS FISCAIS DE CAPITAL (VII)=(II-III-IV-V-VI)			1.688.809,61
DEDUÇÕES DA RECEITA (VIII)	-9.093.047,20	-9.093.047,20	-3.298.252,04
RECEITAS FISCAIS LÍQUIDAS (IX)=(I+VII-VIII)	90.757.987,53	90.757.987,53	32.265.085,66
Despesas Fiscais	Dotação Inicial	Dotação Atualizada	Despesas Liquidadas
DESPESAS CORRENTES (X)	88.371.427,30	93.869.673,95	25.766.180,98
Pessoal e Encargos Sociais	44.249.241,85	49.628.386,65	13.786.946,71
Juros e Encargos da Dívida (XI)	1.508.298,70	1.508.298,70	518.170,70
Outras Despesas Correntes	42.613.886,75	42.732.988,60	11.461.063,57
DESPESAS FISCAIS CORRENTES (XII) = (X-XI)	86.863.128,60	92.361.375,25	25.248.010,28
DESPESAS DE CAPITAL (XIII)	13.473.947,70	27.073.217,77	3.384.946,09
Investimentos	11.670.100,00	25.269.370,07	2.821.014,34
Inversões Financeiras			
Concessão de Empréstimos (XIV)			
Aquisição de Título de Capital já Integralizado (XV)			
Demais Inversões Financeiras			
Amortização da Dívida (XVI)	1.803.847,70	1.803.847,70	563.931,75
DESPESAS FISCAIS DE CAPITAL (XVII)=(XIII-XIV-XV-XVI)	11.670.100,00	25.269.370,07	2.821.014,34
RESERVA DE CONTINGÊNCIA (XVIII)	860.625,00	860.625,00	
DESPESAS FISCAIS LÍQUIDAS (XIX)=(XII+XVII+XVIII)	99.393.853,60	118.491.370,32	28.069.024,62
RESULTADO PRIMÁRIO (IX-XIX)	-8.635.866,07	-27.733.382,79	4.196.061,04
META DE RESULTADO PRIMÁRIO FIXADA NO ANEXO DE METAS FISCAIS DA LDO P/ O EXERCÍCIO DE REFERÊNCIA			-8.572.740,67

ADRIANO MARCHESANI LEVORIN
PREFEITO MUNICIPAL

CLEITON RAFAEL DA SILVA
CONTADOR
CRC: 351519/O-4/SP

HUDSON DE MELO DOMICIANO
CONTADOR
CRC: 1SP302996/SP



MUNICÍPIO DE SANTA BRANCA - SP

Relatório Resumido da Execução Orçamentária

Orçamentos Fiscal e da Seguridade Social

Demonstrativo do Resultado Nominal - Exceto Órgão de Previdência

LRF, art 53, inciso III

2º Bimestre de 2026

ESPECIFICAÇÃO	SALDO		
	Em 31 Dez 2025 (a)	No Bimestre Anterior (b)	No Bimestre Atual (c)
DÍVIDA CONSOLIDADA (I)	25.815.563,29	25.818.509,78	26.507.596,72
DEDUÇÕES (II)	44.686.054,16	46.576.615,09	45.826.401,81
Ativo Disponível	36.364.991,72	37.290.789,41	36.558.637,69
Haveres Financeiros	10.100.142,59	10.100.707,24	10.103.541,40
(-) Restos a Pagar Processados	1.313.152,29	17.906,52	6.608,85
(-) Depósitos Restituíveis e Valores Vinculados	465.927,86	796.975,04	829.168,43
DÍVIDA CONSOLIDADA LÍQUIDA (III) = (I - II)	-18.870.490,87	-20.758.105,31	-19.318.805,09
RECEITA DE PRIVATIZAÇÕES (IV)			
PASSIVOS RECONHECIDOS (V)			
DÍVIDA FISCAL LÍQUIDA (III + IV - V)	-18.870.490,87	-20.758.105,31	-19.318.805,09

ESPECIFICAÇÃO	PERÍODO DE REFERÊNCIA	
	No Bimestre (c - b)	Jan até o Bimestre Atual (c - a)
RESULTADO NOMINAL	1.439.300,22	-448.314,22

DISCRIMINAÇÃO DA META FISCAL

VALOR

META DE RESULTADO NOMINAL FIXADA NO ANEXO DE METAS FISCAIS DA LDO P/ O EXERCÍCIO DE REFERÊNCIA

2.423.212,32

ADRIANO MARCHESANI LEVORIN
PREFEITO MUNICIPAL

CLEITON RAFAEL DA SILVA
CONTADOR
CRC: 351519/O-4/SP

HUDSON DE MELO DOMICIANO
CONTADOR
CRC: 1SP302996/SP

PREFEITURA MUNICIPAL DE SANTA BRANCA

Quadro de Aplicação de Recursos na Saúde

1º Quadrimestre/2026

RESUMO DA APLICAÇÃO DOS RECURSOS PRÓPRIOS NO QUADRO DE APLICAÇÃO NA SAÚDE

RECEITAS DE IMPOSTOS	ARRECADAÇÃO		APLICAÇÃO MÍNIMA CONSTITUCIONAL	VALOR A APLICAR	
	NO PERÍODO	ACUMULADO		NO PERÍODO	ACUMULADO
RECEITAS DE IMPOSTOS E TRANSFERÊNCIAS	21.490.543,97	21.490.543,97	15% DO TOTAL DA RECEITA BRUTA DE IMPOSTOS	3.223.581,60	3.223.581,60
PRÓPRIOS	4.999.279,33	4.999.279,33			
TRANSFERÊNCIAS	16.491.264,64	16.491.264,64			

DESPESAS PRÓPRIAS DA SAÚDE	EMPENHADA				LIQUIDADADA				PAGA ACUMULADA	
	NO PERÍODO		ACUMULADO		NO PERÍODO		ACUMULADO		VALOR	
	VALOR	%	VALOR	%	VALOR	%	VALOR	%	VALOR	%

DESPESAS BRUTAS APLICADAS NA SAÚDE

(A) TOTAL DAS DESPESAS PRÓPRIAS APLICADAS NA SAÚDE	6.986.191,93	32,51	6.986.191,93	32,51	4.402.157,40	20,48	4.402.157,40	20,48	4.242.122,49	19,74
DESPESAS PRÓPRIAS APLICADAS NA SAÚDE	6.986.191,93	32,51	6.986.191,93	32,51	4.402.157,40	20,48	4.402.157,40	20,48	4.242.122,49	19,74

DEDUÇÕES DAS DESPESAS

(B) (-) DEDUÇÕES	0,00	0,00	0,00	0,00	0,00	0,00	0,00	0,00	0,00	0,00
DESPESAS COM APOSENTADORIAS (3.1.90.01)	0,00	0,00	0,00	0,00	0,00	0,00	0,00	0,00	0,00	0,00
DESPESAS COM PENSÕES (3.1.90.03)	0,00	0,00	0,00	0,00	0,00	0,00	0,00	0,00	0,00	0,00

DESPESAS LÍQUIDAS APLICADAS NA SAÚDE

(C)=(A-B) TOTAL DAS DESPESAS LÍQUIDAS APLICADAS NA SAÚDE	6.986.191,93	32,51	6.986.191,93	32,51	4.402.157,40	20,48	4.402.157,40	20,48	4.242.122,49	19,74
DESPESAS LÍQUIDAS APLICADAS NA SAÚDE	6.986.191,93	32,51	6.986.191,93	32,51	4.402.157,40	20,48	4.402.157,40	20,48	4.242.122,49	19,74

ADRIANO MARCHESANI LEVORIN
PREFEITO MUNICIPAL

CLEITON RAFAEL DA SILVA
CONTADOR
CRC: 351519/O-4/SP

HUDSON DE MELO DOMICIANO
CONTADOR
CRC: 1SP302996/SP

